

Prospetto esterno

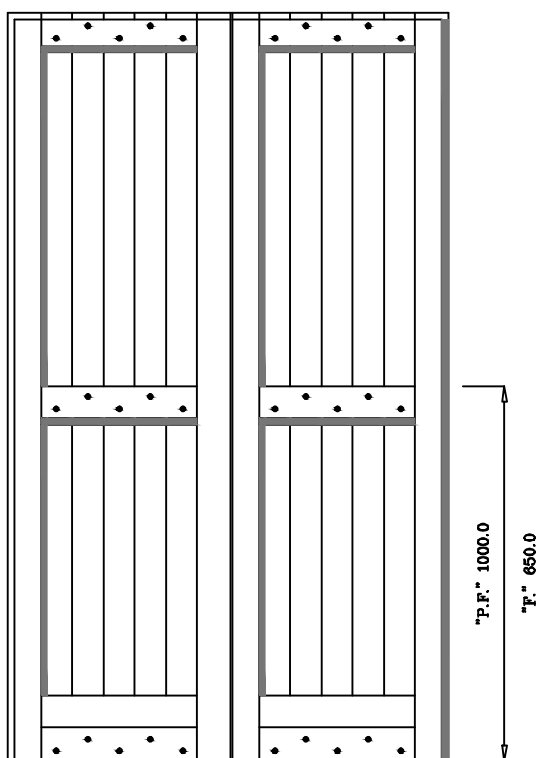

Prospetto interno

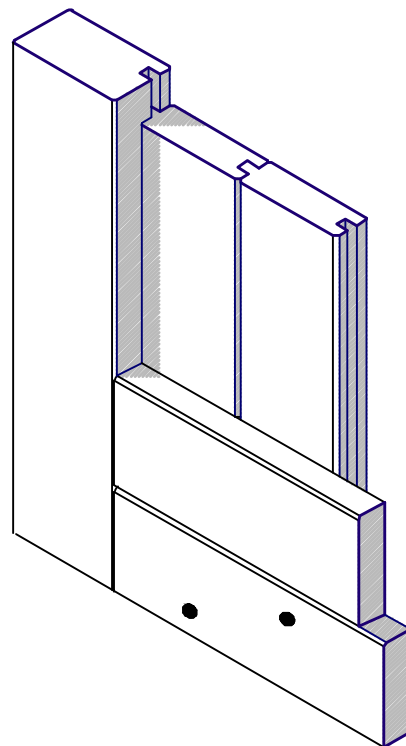

Spaccato  
assonometrico



**franchini** persiane & antoni in legno

**AVV1**

prodotto:	<b>antone avvitato sp.mm.45x90</b>	ogg.	<b>sezioni e prospetti</b>	data	<b>02/01/2007</b>
-----------	------------------------------------	------	----------------------------	------	-------------------

prodotto conforme Dir.89/106 CE e NP UN-EN 13659:2004 classe 6 resistenza al vento RP ITC-CNR n.4085/RP/06 del 2006/06/05

la Ditta si riserva a termini di legge ogni di diritto esclusivo inerente il presente disegno.Ogni uso non autorizzato sarà perseguibile legalmente

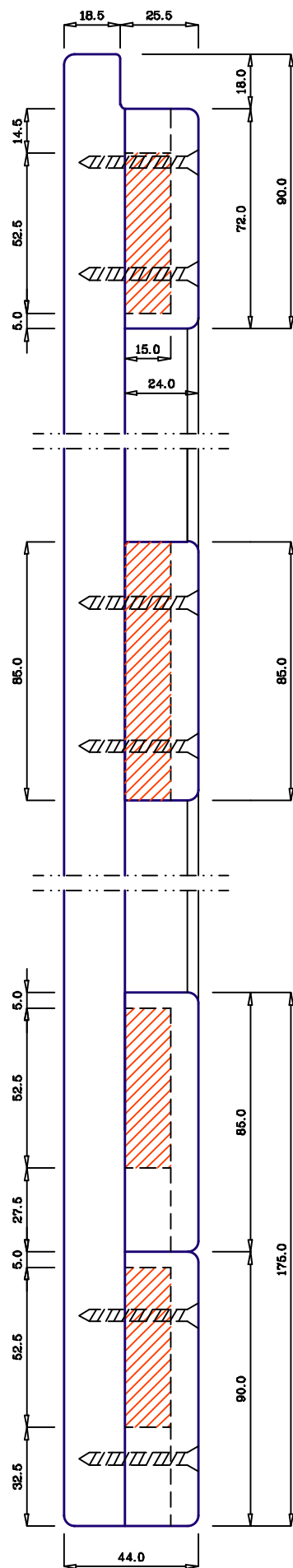

Sezione verticale Y-Y

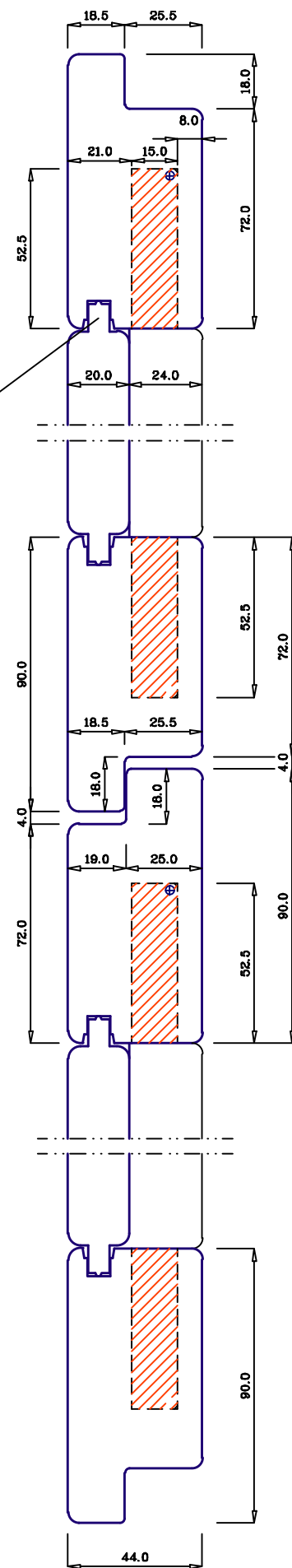
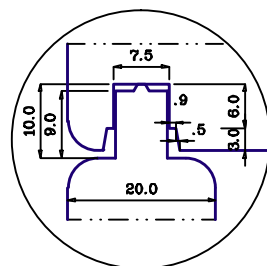

Sezione orizzontale X-X